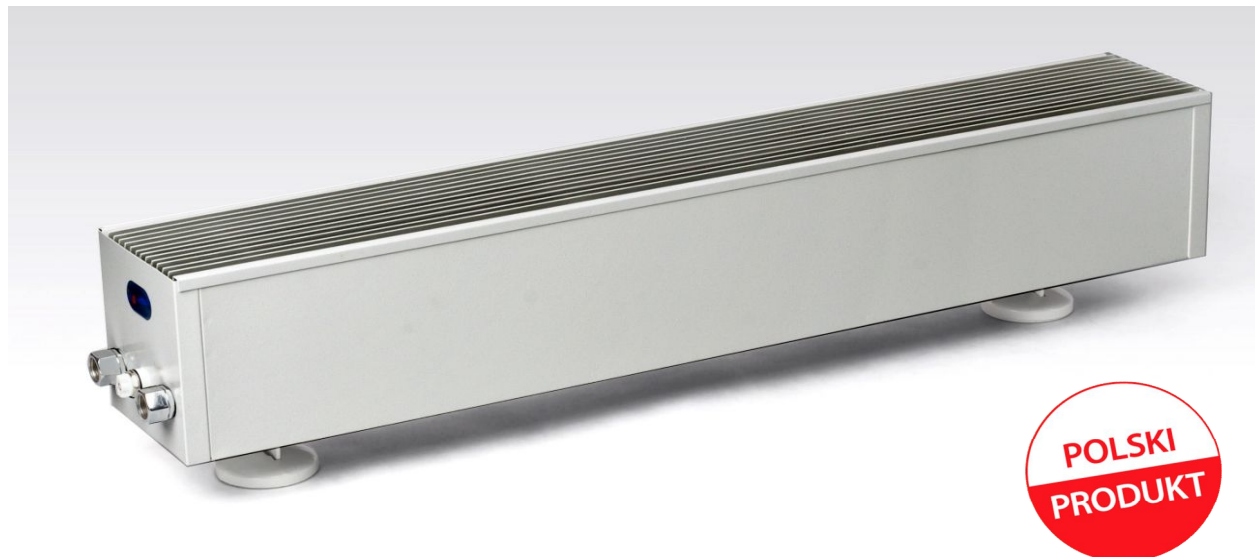

GRZEJNIKI WODNE - Premium B3 ( BOCZNOZASILANE )

**"Convector PREMIUM B3" (mocowane na podstawkach)**

Wysokość - 12 cm

Typ grzejnika <b>PREMIUM B3</b>	Wymiary [cm]		Moc cieplna wg PN-EN 442		Pojemność wodna	Masa grzejnika	Cena netto grzejnika (bez podstawek)
	wysokość H [cm]	długość L [cm]	75/65/20°C	55/45/20°C	dm <sup>3</sup>	kg	PLN
			W				
B3 11/100	12	100	822	390	0,71	6,5	467,00
B3 11/115	12	115	962	457	0,81	7,5	514,00
B3 11/130	12	130	1101	523	0,91	8,5	562,00
B3 11/145	12	145	1238	588	1,01	9,5	617,00
B3 11/160	12	160	1375	653	1,11	10,5	662,00
B3 11/175	12	175	1503	714	1,21	11,4	709,00
B3 11/190	12	190	1637	778	1,31	12,4	756,00
B3 11/205	12	205	1770	841	1,41	13,4	811,00
B3 11/220	12	220	1902	903	1,51	14,4	857,00
B3 11/235	12	235	2033	966	1,61	15,4	903,00
B3 11/250	12	250	2164	1028	1,71	16,4	950,00
B3 11/265	12	265	2293	1089	1,81	17,3	998,00
B3 11/280	12	280	2423	1151	1,91	18,3	1 045,00
B3 11/295	12	295	2545	1209	2,01	19,3	1 094,00

Grubość wszystkich grzejników - 16 cm.

Cena netto podstawki - 30,00 zł/szt.

**EXTREME Sp. z o.o. - CONVECTOR**  
**31-763 Kraków, ul. Kantorowicka 400**  
 tel./fax +48 12 645 10 08, +48 12 645 10 06  
 www.convector.pl  
 e-mail: handel@convector.pl

**"Convector PREMIUM B3" (mocowane na podstawkach)**

Wysokość - 16 cm

Typ grzejnika <b>PREMIUM</b> <b>B3</b>	Wymiary [cm]		Moc cieplna wg PN-EN 442		Pojemność wodna	Masa grzejnika	Cena netto grzejnika (bez podstawek)
	wysokość H [cm]	długość L [cm]	75/65/20°C	55/45/20°C	dm <sup>3</sup>	kg	PLN
			W				
B3 16/100	16	100	912	433	0,71	7,3	480,00
B3 16/115	16	115	1068	507	0,81	8,4	529,00
B3 16/130	16	130	1222	580	0,91	9,5	577,00
B3 16/145	16	145	1375	653	1,01	10,6	635,00
B3 16/160	16	160	1526	725	1,11	11,7	682,00
B3 16/175	16	175	1668	792	1,21	12,8	730,00
B3 16/190	16	190	1817	863	1,31	13,9	779,00
B3 16/205	16	205	1965	933	1,41	15,0	834,00
B3 16/220	16	220	2111	1003	1,51	16,1	884,00
B3 16/235	16	235	2257	1072	1,61	17,2	930,00
B3 16/250	16	250	2402	1141	1,71	18,3	979,00
B3 16/265	16	265	2546	1209	1,81	19,4	1 028,00
B3 16/280	16	280	2689	1277	1,91	20,5	1 077,00
B3 16/295	16	295	2825	1342	2,01	21,6	1 129,00

Grubość wszystkich grzejników - 16 cm.

Cena netto podstawki - 30,00 zł/szt.

Wysokość - 20 cm

Typ grzejnika <b>PREMIUM</b> <b>B3</b>	Wymiary [cm]		Moc cieplna wg PN-EN 442		Pojemność wodna	Masa grzejnika	Cena netto grzejnika (bez podstawek)
	wysokość H [cm]	długość L [cm]	75/65/20°C	55/45/20°C	dm <sup>3</sup>	kg	PLN
			W				
B3 20/100	20	100	976	464	0,71	8,0	494,00
B3 20/115	20	115	1143	543	0,81	9,3	544,00
B3 20/130	20	130	1308	621	0,91	10,5	594,00
B3 20/145	20	145	1471	699	1,01	11,7	645,00
B3 20/160	20	160	1633	776	1,11	12,9	701,00
B3 20/175	20	175	1785	848	1,21	14,1	751,00
B3 20/190	20	190	1944	923	1,31	15,4	801,00
B3 20/205	20	205	2102	998	1,41	16,6	860,00
B3 20/220	20	220	2259	1073	1,51	17,8	909,00
B3 20/235	20	235	2415	1147	1,61	19,0	958,00
B3 20/250	20	250	2570	1221	1,71	20,3	1 009,00
B3 20/265	20	265	2724	1294	1,81	21,5	1 058,00
B3 20/280	20	280	2878	1367	1,91	22,7	1 110,00
B3 20/295	20	295	3023	1436	2,01	23,9	1 162,00

Grubość wszystkich grzejników - 16 cm.

Cena netto podstawki - 30,00 zł/szt.

Grzejniki PREMIUM B3 produkowane są na zamówienie: czas realizacji - 14 dni

**EXTREME Sp. z o.o. - CONVECTOR**  
**31-763 Kraków, ul. Kantorowicka 400**  
tel./fax +48 12 645 10 08, +48 12 645 10 06  
www.convector.pl  
e-mail: handel@convector.pl

