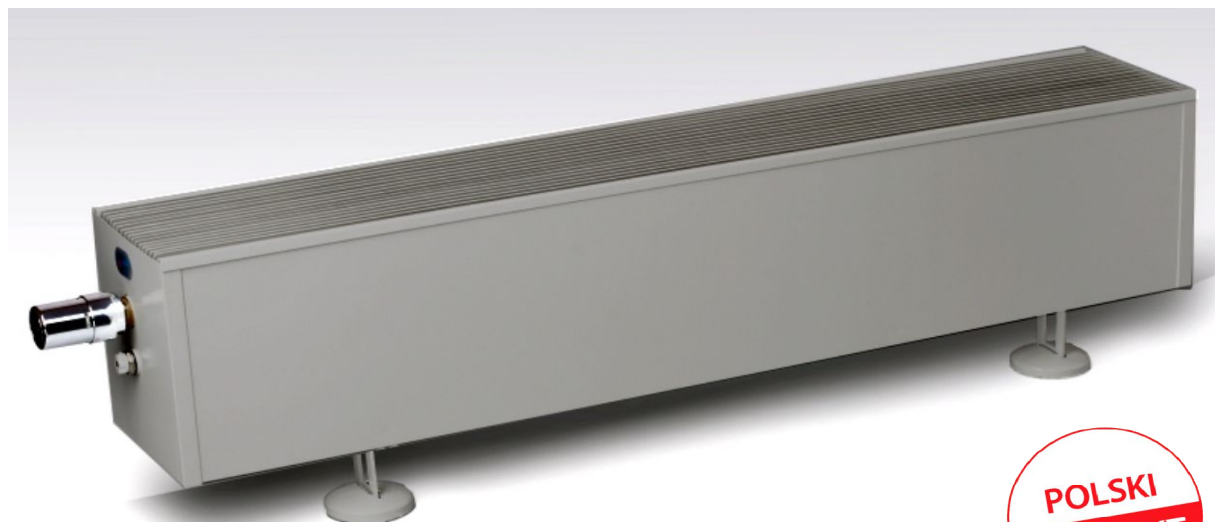

GRZEJNIKI WODNE - Premium V4 ( DOLNOZASILANE )

**"Convector PREMIUM V4" (mocowane na podstawkach)**

**Wysokość - 20 cm**

Typ grzejnika PREMIUM V4	Wymiary [cm]		Moc cieplna wg PN-EN 442		Pojemność wodna	Masa grzejnika	Cena netto grzejnika (bez podstawek)
	wysokość H [cm]	długość L [cm]	75/65/20°C	55/45/20°C	dm <sup>3</sup>	kg	PLN
			W				
V4 20/100	20	100	1325	629	1,29	12,1	870,00
V4 20/115	20	115	1569	745	1,49	13,9	958,00
V4 20/130	20	130	1810	860	1,69	15,7	1 045,00
V4 20/145	20	145	2048	973	1,90	17,5	1 135,00
V4 20/160	20	160	2283	1084	2,10	19,3	1 222,00
V4 20/175	20	175	2517	1196	2,29	21,0	1 311,00
V4 20/190	20	190	2749	1306	2,49	22,8	1 402,00
V4 20/205	20	205	2979	1415	2,69	24,6	1 491,00
V4 20/220	20	220	3208	1524	2,89	26,3	1 581,00
V4 20/235	20	235	3435	1632	3,09	28,1	1 667,00
V4 20/250	20	250	3661	1739	3,29	29,9	1 756,00
V4 20/265	20	265	3886	1846	3,50	31,7	1 843,00
V4 20/280	20	280	4110	1952	3,70	33,5	1 935,00
V4 20/295	20	295	4333	2058	3,89	35,2	2 024,00

Grubość wszystkich grzejników - 20 cm.

Cena netto podstawki - 30,00 zł/szt.

**EXTREME Sp. z o.o. - CONVECTOR**  
**31-763 Kraków, ul. Kantorowicka 400**  
 tel./fax +48 12 645 10 08, +48 12 645 10 06  
 www.convector.pl  
 e-mail: handel@convector.pl

## GRZEJNIKI WODNE - Premium V4 ( DOLNOZASILANE )

**"Convector PREMIUM V4" (mocowane na podstawkach)**

Wysokość - 30 cm

Typ grzejnika <b>PREMIUM V4</b>	Wymiary [cm]		Moc cieplna wg PN-EN 442		Pojemność wodna	Masa grzejnika	Cena netto grzejnika (bez podstawek)
	wysokość H [cm]	długość L [cm]	75/65/20°C	55/45/20°C			
			W		dm <sup>3</sup>	kg	PLN
V4 30/100	30	100	1563	742	1,29	13,6	890,00
V4 30/115	30	115	1851	879	1,49	15,6	980,00
V4 30/130	30	130	2135	1014	1,69	17,7	1 072,00
V4 30/145	30	145	2416	1148	1,90	19,7	1 163,00
V4 30/160	30	160	2694	1280	2,10	21,7	1 252,00
V4 30/175	30	175	2970	1411	2,29	23,6	1 343,00
V4 30/190	30	190	3244	1541	2,49	25,7	1 436,00
V4 30/205	30	205	3515	1670	2,69	27,7	1 528,00
V4 30/220	30	220	3785	1798	2,89	29,6	1 619,00
V4 30/235	30	235	4054	1926	3,09	31,6	1 707,00
V4 30/250	30	250	4320	2052	3,29	33,7	1 798,00
V4 30/265	30	265	4586	2178	3,50	35,7	1 888,00
V4 30/280	30	280	4850	2304	3,70	37,7	1 981,00
V4 30/295	30	295	5113	2429	3,89	39,6	2 073,00

Grubość wszystkich grzejników - 20 cm.

Cena netto podstawki - 30,00 zł/szt.

Wysokość - 40 cm

Typ grzejnika <b>PREMIUM V4</b>	Wymiary [cm]		Moc cieplna wg PN-EN 442		Pojemność wodna	Masa grzejnika	Cena netto grzejnika (bez podstawek)
	wysokość H [cm]	długość L [cm]	75/65/20°C	55/45/20°C			
			W		dm <sup>3</sup>	kg	PLN
V4 40/100	40	100	1802	856	1,29	15,1	911,00
V4 40/115	40	115	2133	1013	1,49	17,4	1 002,00
V4 40/130	40	130	2461	1169	1,69	19,6	1 096,00
V4 40/145	40	145	2785	1323	1,90	21,9	1 190,00
V4 40/160	40	160	3105	1475	2,10	24,1	1 279,00
V4 40/175	40	175	3423	1626	2,29	26,3	1 374,00
V4 40/190	40	190	3739	1776	2,49	28,5	1 468,00
V4 40/205	40	205	4052	1925	2,69	30,8	1 563,00
V4 40/220	40	220	4363	2072	2,89	32,9	1 656,00
V4 40/235	40	235	4672	2219	3,09	35,2	1 745,00
V4 40/250	40	250	4979	2365	3,29	37,4	1 839,00
V4 40/265	40	265	5285	2510	3,50	39,7	1 932,00
V4 40/280	40	280	5589	2655	3,70	41,9	2 026,00
V4 40/295	40	295	5892	2799	3,89	44,1	2 120,00

Grubość wszystkich grzejników - 20 cm.

Cena netto podstawki - 30,00 zł/szt.

Grzejniki PREMIUM V4 produkowane są na zamówienie: czas realizacji - 14 dni

**EXTREME Sp. z o.o. - CONVECTOR**  
**31-763 Kraków, ul. Kantorowicka 400**  
tel./fax +48 12 645 10 08, +48 12 645 10 06  
www.convector.pl  
e-mail: handel@convector.pl

